GUY HOQUET

Votre fiche bien Achat à CARCASSONNE 11000

CARCASSONNE centre ville appartement 4 chambres, salle de bains, salle d'eau cave

CARCASSONNE 11000

169 000 € *

* Honoraires à la charge du vendeur

Guy HOQUET CARCASSONNE

5 bis boulevard Omer Sarraut
11000 CARCASSONNE

0468103940

CARCASSONNE centre ville appartement 4 chambres, salle de bains, salle d'eau cave

CARCASSONNE, dans immeuble Haussmannien avec ascenseur, au 3ème et dernier étage, beau duplex meublé comprenant 4 chambres dont 1 avec sa salle de bains, séjour lumineux, cuisine indépendante , salle d'eau et cave.

Éléments d'époque préservés, parking à proximité !

118.84 m² | 5 pièce(s) | 4 chambres | 1 sdb

Fiche technique du bien

Diagnostic Energétique	Oui
Conso Energ	156 kWh\/m2 par an

Mode Chauffage	Electrique
Type Chauffage	Individuel
Mécanisme Chauffage	Convecteurs
Salle(s) de bains	1
WC	1

Photos du bien

GUY
HOQUET

GUY
HOQUET

GUY
HOQUET

GUY
HOQUET

GUY
HOQUET

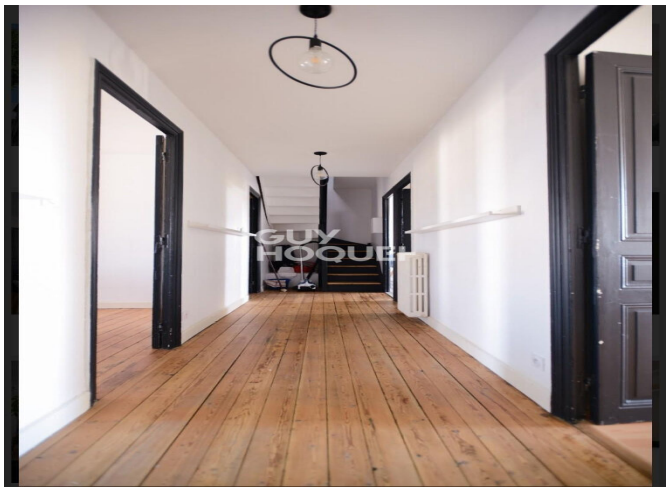
GUY
HOQUET

GUY
HOQUET

GUY
HOQUET

GUY
HOQUET

GUY
HOQUET